



## Záměr obce prodej pozemku

Obec Jívoví oznamuje občanům v souladu s §39 odst.1 zákona č.128/2000 sb., o obcích, ve znění pozdějších předpisů, svůj záměr při disponování s nemovitým majetkem obce, a v tomto rozsahu a za těchto podmínek:

- Převod nemovitosti: **Prodej pozemku**
- Specifikace nemovitosti: Katastrální území: **Jívoví**  
Parcelní číslo: **488/49 ostatní plocha**  
Plocha: **36 m<sup>2</sup>**

Bližší informace k výše uvedenému je možné získat na Obecním úřadě v Jívoví nebo na telefonu 605 752 942.

V Jívoví dne 24. 4. 2022

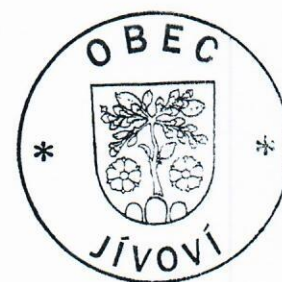

Vyvěšeno: 24. 4. 2022

Sňato: 10. 5. 2022

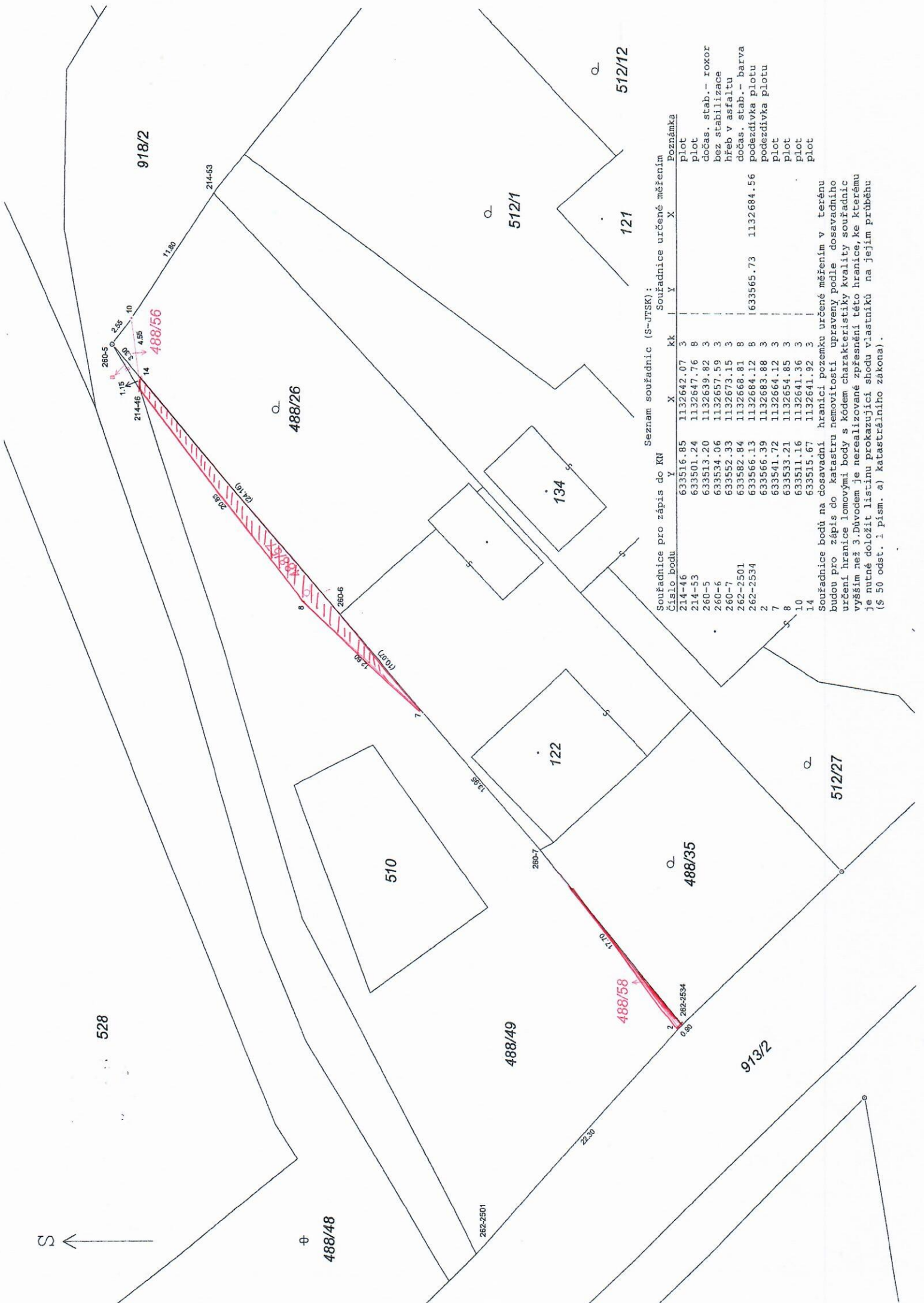

Seznam souřadnic (S-JTSK):

Souřadnice pro zápis do KN		Souřadnice určené měřením		Poznámka
Číslo bodu	Y	X	kk	Y X
214-46	633516.85	1132642.07	3	Plot
214-53	633501.24	1132647.76	8	plot
260-5	633513.20	1132639.82	3	dočas. stab.- roxor
260-6	633534.06	1132657.59	3	bez stabilizace
260-7	633552.33	1132673.15	3	hřeb v asfaltu
262-2501	633582.84	1132668.81	8	dočas. stab.- barva
262-2534	633566.13	1132684.12	8	podezdívka plotu
7	633541.72	1132683.88	3	plot
8	633553.21	1132664.12	3	plot
10	633511.16	1132641.36	3	plot
14	633515.67	1132641.92	3	plot
				1633565.73 1132684.56

Souřadnice bodů na dosavadní hranici pozemku určené měřením v terénu budou pro zápis do katastru nemovitostí upraveny podle dosavadního určení hranice lomovými body s kódem charakteristiky kvality souřadnic vyšším než 3. Důvodem je nerealizované zpřesnění této hranice, ke kterému je nutné doložit listinu prokazující shodu vlastníků na jejím průběhu (§ 50 odst. 1 písm. a) katastrálního zákona).